

So funktioniert unsere Plattform

Definition der gewünschten Dienstleistung - Bereich Schreiner / Zimmermann:

Dein Schreiner / Zimmermann - in 2 Minuten zur gratis Offerte!

Welche Arbeiten planst du?



Schreiner /
Zimmermann

Formular - Schreiner / Zimmermann

Schreiner / Zimmermann

Art des Objekts *

<input checked="" type="checkbox"/> Wohnung	<input type="checkbox"/> Haus	<input type="checkbox"/> Mehrfamilienhaus
<input type="checkbox"/> Gewerbe	<input type="checkbox"/> Andere	

Welche Arbeiten sollen gemacht werden? (Mehrfachauswahl möglich) *

<input type="checkbox"/> Neubau	<input checked="" type="checkbox"/> Renovierung	<input type="checkbox"/> Umbau / Sanierung
<input type="checkbox"/> Reparatur	<input type="checkbox"/> Sauna	<input type="checkbox"/> Paneele / Täfer
<input type="checkbox"/> Schränke nach Mass	<input type="checkbox"/> Regale nach Mass	<input type="checkbox"/> Möbel nach Mass
<input type="checkbox"/> Treppen / Geländer	<input type="checkbox"/> Fenster / Türen	<input type="checkbox"/> Innen / Aussentüren
<input type="checkbox"/> Wand / Decke	<input checked="" type="checkbox"/> Neue Küche einbauen	<input type="checkbox"/> Dachlukarne / Gaube
<input type="checkbox"/> Dachfenster	<input type="checkbox"/> Dachaufbau	<input type="checkbox"/> Carport
<input checked="" type="checkbox"/> Gartenhaus	<input type="checkbox"/> Balkon / Terrasse	<input type="checkbox"/> Fassade
<input type="checkbox"/> Dämmung / Isolation	<input type="checkbox"/> Estrich / Dachausbau	<input type="checkbox"/> Andere

Ist die Grundfläche des Objekts bekannt? *

<input checked="" type="checkbox"/> Ja	<input type="checkbox"/> Nein
--	-------------------------------

Ist die Anzahl Räume bekannt? *

<input checked="" type="checkbox"/> Ja	<input type="checkbox"/> Nein
--	-------------------------------

Anzahl Quadratmeter *

Anzahl Zimmer *

Weiter

Küche neu einbauen

Wähle einen Küchentyp aus, der am ähnlichsten deiner Küche entspricht. Anordnungen, Stil und Material der Schränke / Oberflächen sind dabei nicht von Bedeutung. Sämtliche abgebildeten Masse sind nur grobe Einschätzungen.



Küchenart 1



Küchenart 2

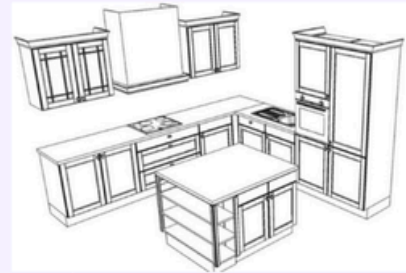

Küchenart 3

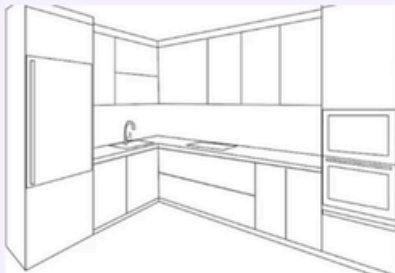

Küchenart 4



Küchenart 5

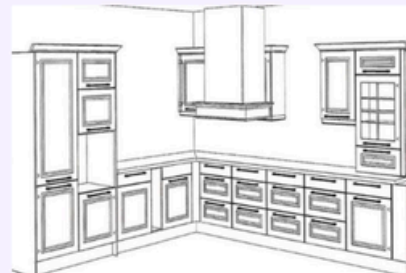

Küchenart 6



Küchenart 7

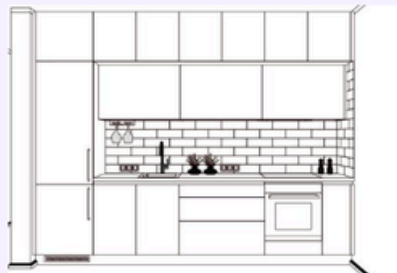

Küchenart 8



Küchenart 9

Sonstige Hinweise *

Gibt es sonst noch etwas, was wir über die Entsorgung deiner Küche wissen sollten?

Zurück

Weiter

Details

Bitte beschreibe kurz die Art der Arbeiten *

Je mehr Informationen du bereitstellst, desto präziser wird dein Angebot sein.

BILDER SAGEN MEHR ALS 1000 WORTE!

Je mehr Informationen du den Schreibern lieferst, desto präziser und aussagekräftiger können sie deine Offerte erstellen.

Fotos, Pläne, Skizzen, etc. hochladen (max. 10 Dateien/Fotos - max. 25MB - jpg, jpeg, png, pdf)

Dateien hochladen

Zurück

Weiter

Termin

Gewählte Dienstleistungen: **Schreiner / Möbel Einbauschränke**

Angaben bearbeiten:

← Schreiner / Zimmermann

Wann sollen die Arbeiten beginnen? *

Januar 2026 >

Mo	Di	Mi	Do	Fr	Sa	So
29	30	31	1	2	3	4
5	6	7	8	9	10	11
12	13	14	15	16	17	18
19	20	21	22	23	24	25
26	27	28	29	30	31	1
2	3	4	5	6	7	8

Bist du zeitlich flexibel? *

Nein

Ja, 1 - 2 Tage

Ja, 1 - 2 Wochen

Ja, ca. 1 Monat

Nach Absprache

Weiter

Auftraggeber

Gewählte Dienstleistungen: **Schreiner / Möbel Einbauschränke**

Auftraggeber(in) *

Mieter

Eigentümer

Geschäftlich

Öffentlich

Zurück

Weiter

Kontakt

Gewählte Dienstleistungen: **Schreiner / Möbel Einbauschränke**

Vorname *

Nachname *

E-Mail *

Telefon *

 +41

Bitte richtige Telefonnummer eingeben, wird geprüft!

Strasse *

Hausnummer *

Postleitzahl *

Ort *

Wann bist du telefonisch erreichbar? (Nur für Rückfragen) *

Zurück

Weiter

Bestätigung

Gewählte Dienstleistungen: **Schreiner / Möbel Einbauschränke**

Wir haben einen Bestätigungscode per SMS an folgende Nummer gesendet:

+41791234567

Bitte gib den 4-stelligen Code ein:

[↻ SMS erneut senden](#) [✎ Telefonnummer ändern](#)

Ich akzeptiere die [AGB](#) und [Datenschutzbestimmungen](#)

Zurück

Anfrage absenden